L'info du V.C.B

JUILLET-AOUT 2023 n°269

Bulletin d'information du Vélo-Club de Brignais

Siège social : 3, Boulevard des sports 69530 BRIGNAIS

Site internet: www.velo-club-brignais.com

L'info du V.C.B

Sommaire du N° 269 Juillet -Août 2023

Sujet		***Page***		***Auteur***
Couverture		Page 1		Jean Pierre
Sommaire		Page 2		Jean Pierre
Editorial		Page 3		Jean Michel
CR du CA du 03 juillet 2023		Page 4		Nicolas
Dates à retenir		Page 7		Jean Pierre
Panissières Vacances		Page 8		Frédéric
GTML à Brignais		Page 9		Jean Pierre
HA 2023 CR Commission Juin		Page10		Frédéric – Jean Pierre
Parcours Juillet-Août 2023		Page 17		Frédéric
Challenge VCB 2023 Mai Juin		Page 18		Jean Michel
Classement challenge 2023		Page 24		Jean Michel
Petites annonces		Page 26		Abel
Partenaires		Page 27		

EDITO >> Jean Michel Belin - Président

Vélo Club de Brignais
Salle du Garon3, boulevard des Sports 69530 BRIGNAIS
Agrément D R D J S R A n° 69.01.1146 délivré le 04 octobre 2001
www.velo-club-brignais.com
contact@velo-club-brignais.com

Juillet 2023

Chers amis Sportifs

Eh bien voilà, l'été s'est installé, en espérant échapper le plus possible aux canicules et aux orages, qui nous avaient passablement perturbés l'an passé à pareille époque. Croisons les doigts pour que juillet et août nous permettent de passer un bel été sur les routes et les chemins.

L'école de VTT vient d'achever la saison 2022/2023 avec un excellent taux d'assiduité de nos élèves, ce qui est extrêmement gratifiant et motivant pour nos encadrants. Pour la saison prochaine un certain nombre de places seront disponibles pour de nouveaux élèves, ce qui est révélateur du dynamisme de l'école et de ses encadrants. Un nouveau règlement sera instauré la saison prochaine. Celui-ci permettra, en dehors de la maîtrise du VTT, de s'essayer aussi à la compétition.

Après les courses sur route des mois de mai et juin, les résultats se stabilisent avec des places dans le top 10 dont deux belles 2ème place. Malgré tout nous avons rétrogradé à la deuxième place du trophée des clubs FSGT comme l'an dernier. J'encourage donc nos coursiers à se rendre sur les courses cet été pour récupérer la première place brillamment conquise à la sortie de la saison de cyclo-cross. Mais ce début du mois de juillet nous a offert une formidable surprise. En effet Marcel Nollot est devenu champion de France FSGT sur route dans la catégorie des 70 ans et + pour la deuxième année consécutive. Cette performance constitue notre 6ème titre national et le 2ème sur route. Grand bravo à toi Marcel, qui consacre une bonne partie de ta vie au vélo. Ton prochain défi pourrait être celui de conserver ce titre, si l'on veut croire à l'expression « Jamais deux sans trois »

Fin mai à début juin était la période de deux sorties club historiques, la Trans-Vivarais et le Tour de Lugdunum où respectivement 20 et 9 participants ont pu se jauger sur des distances variant de 110 à 200 km avec un dénivelé respectable pour chacune.

Et puis pour finir et anticiper, je vous signale dès à présent que la Henry Anglade est prévue le 24 septembre et qu'un appel pour le recensement des bénévoles va être réalisé courant juillet. Merci de répondre aux organisateurs même si vous avez un empêchement.

Bel été à tous

Sportivement,

Jean-Michel

Conseil d'administration VCB
Lundi 3 juillet 2023 – 18H30 chez JM. Belin
Compte rendu

Composition du CA :
Jean Michel BELIN, Nicolas BOURGUE, Frédéric CHAMERAT, Anthony DELORME, Jean-Louis FAUROUX, Bernard RAGARU

Absent : Guillaume BOTTI

Effectifs : Adhésions et licences
- 158 adhérents à date (2022 : 146 adhérents) : 143 Hommes / 15 Femmes
  - FFC : 76 / FSGT : 59 / FFC+FSGT : 10
  - Retours : 3 et Nouveaux : 39 dont 18 pour l'école de VTT
  - Ecole VTT : 47 élèves

Trésorerie :
- Point sur les subventions : dossier du Rhône en cours
- Présentation des comptes à fin juin : -13.934 €
  - Reste à recevoir : sponsorings et subventions, participations logement de la Pass'portes VTT et de la sortie à Vulcania

Bilan saison 2022 - 2023

RECETTES	Charges	Produits	SOLDES	Budget
Licences Adhésions	3 740,0 €	6 864,0 €	3 124,0 €	9 450,0 €
Investissements Immobilisation	79,8 €	0,0 €	-79,8 €	-1 500,0 €
Comm. Info Vélo Frais Poste AG	1 976,8 €	1 262,0 €	-714,9 €	-4 850,0 €
Soirée Dansante	3 873,6 €	4 077,0 €	203,4 €	100,0 €
Autres évènements	389,8 €	0,0 €	-389,8 €	0,0 €
Stage Route / Cyclocross	9 165,6 €	7 968,6 €	-1 197,0 €	-700,0 €
La Henry Anglade	1 410,0 €	0,0 €	-1 410,0 €	2 000,0 €
Vêtements	6 664,9 €	3 587,7 €	-3 077,2 €	-5 500,0 €
Sortie Ski	0,0 €	0,0 €	0,0 €	0,0 €
Sponsors Subventions Dons	0,0 €	1 500,0 €	1 500,0 €	9 400,0 €
Challenge épreuves ciblées	0,0 €	0,0 €	0,0 €	0,0 €
RDB - CDB	1 072,0 €	825,0 €	-247,0 €	150,0 €
Courses/Cyclo-cross	2 086,6 €	16,0 €	-2 070,6 €	-2 500,0 €
organisation TDJV	972,3 €	2 112,2 €	1 139,9 €	400,0 €
Pass'Portes	3 886,0 €	0,0 €	-3 886,0 €	-450,0 €
Ecole VTT (formation, inscriptions TDJV-Cyclocross, Orientation vélo)	8 074,6 €	952,2 €	-7 122,4 €	-6 000,0 €
Banque Frais	59,3 €	352,7 €	293,4 €	0,0 €
TOTAL DES RECETTES	43 451 €	29 517 €	-13 934 €	0 €

Sponsors :
- Point sur les renouvellements :
  - Maison Barbet : ils ne pourront rien donner pour 2023, à voir 2024
  - Culture vélo : Frédéric va prendre contact dans les jours à venir
  - Chazal : en attente de signature de la convention
  - Rhône Saône Energie : Pas de paiement pour 2023. Ce sponsor va nous quitter.
  - Maison France confort (Hexaom) : va payer pour 2023, à confirmer si poursuite en 2024.
  - CCVG : règlement 2023 à venir
- Autres sponsors en vue pour remplacer Rhône Saône Energie
- En complément des moyens de paiement actuels (espèce, chèque, inscription via sportsnconnect.com), le bureau décide de prendre un terminal de paiement par carte bleue auprès du crédit mutuel (coût d'acquisition du terminal de 50 € et coût par transaction ~1,75%). A noter que cela nécessite une connexion internet, par exemple via un partage de connexion avec un téléphone portable.

FSGT :

- CR de la commission cycliste FSGT du 05/06/23 en présentiel et visio-conférence
  - Cyclotourisme : plusieurs randonnées ont eu lieu en mai à Lagnieu, Crottet et Replonges, ainsi que le tour du Lugdunum
  - Courses :
    - Annulation : le grand prix de Tramoyes n'aura pas lieu le 8 juillet
    - Championnat AURA le 10 juin : problème à l'arrivée du au parcours mal indiqué
    - Fédéral : titre de champion de France conservé par Marcel Nollot, félicitations !
  - VTT :
    - Trophée cycles wheel : 3ième épreuve avec 80 participants. Retours positifs sur la saison et ses 3 épreuves
    - Fédéral : une quinzaine de coureurs ont représenté le Rhône
  - Cyclocross
    - Le championnat AURA aura lieu le 10 décembre
    - Catégories : décision de rester sur le fonctionnement 2023 avec les catégories d'âge
  - Les réunions continueront à être en présentiel et en visio conférence
  - Transpondeurs : Une réunion de formation est programmée en automne avant la saison des CX.

Challenge : Avancement au 30/06/23

- Des points distribués pour rallyes : Tour du Lugdunum, rallye des chats, autour de Vulcania et les routes beaujolaises
- Courses sur toute : une 2ième place pour JC Frassanito au grand prix d'Izernore et une 5ième place pour JL Fauroux au critérium de St Maurice l'Exil
- Courses VTT : une 3ième place pour L Ragaru en junior au raid Dizimolan
- CLM : une première place pour JP Chapuis au CLM individuel Val Revermont - Treffort
- Cyclosportives : une 1ière place pour M Nollot dans sa catégorie en Slovénie
- Discussion pour prévoir de subventionner une cyclosportive à mettre au calendrier 2024 : L'Ardéchoise ou Les Copains ou l'Aindinoise. A déterminer avant que Frédéric ne fasse le calendrier
- Classement provisoire : 1er : Frédéric Chamerat / 2ième : Abel Pirat / 3ième : Jean Pierre Revol

Route et VTT :

- Sorties club réalisées et à venir :
  - Transvivaraise le 27 mai avec 20 participants
  - Tour du Lugdunum le 4 juin avec 8 participants
  - Autour de Vulcania le 18 juin avec 10 participants
  - Les routes beaujolaises le 26 juin avec 1 participant
  - Panissières vacances : le samedi 8 juillet

FFC :

- **Ecole de VTT** :
  - L'école de VTT du VCB finit 2ième au classement des clubs du Rhône derrière Pommier VTT
  - 100 %des séances ont été assurées cette année
  - Signature d'un partenariat avec le collège de Chaponost – section raid. On verra à la rentrée combien de jeunes vont s'inscrire au VCB
  - Prévision 2023/2024 : +12 enfants pour arriver à 60 avec 8 encadrants. A date : Environ 25 places seront disponibles pour la saison prochaine.
  - Renouvellement de secrétariat en cours
  - Changement du règlement avec pour objectif pour les jeunes d'être plus assidu et de participer à plus de TDJV
  - Inscription pour la saison prochaine en digital avec un questionnaire et boite à cocher pour accepter les conditions. Se renseigner auprès du site HelloAsso.com pour voir comment se fait la gestion via le formulaire adhérent pour valider l'inscription

- Stabilité du prix d'adhésion pour 2023/2024
- Il sera proposé à 2 parents de renforcer le groupe des encadrants et suivre la formation éducateur FFC l'année prochaine
- Achat de matériel à prévoir à la rentrée
- Léo va préparer un flyer pour promouvoir l'école VTT et bénéficier d'une meilleure visibilité
- L'école risque d'avoir besoin de la remorque du club pour plus de sorties : Bernard ira la voir pour déterminer le besoin de la réparer ou de la remplacer

Vêtements :

- Reliquat des commandes non récupérées
- Commandes en cours.

HA :

- Prochaine commission prévue le vendredi 7 juillet
- Fait : plaques de cadre, cadeau (gobelet rétractable), liste des consommables, menu, chèque assurance envoyé, charte de balisage, contact des clubs/fédérations de chasseurs
- En cours : plaquette, motards, demande de signaleurs, site web du club et mail de communication
- Dossier administratif effectué pour la course sur la nouvelle plateforme numérique dédiée, dossier rando en cours
- Demande d'ajouter le lieu de naissance dans le formulaire d'inscription au VCB de la saison prochaine pour simplifier les démarches à venir

Bulletin mensuel :

- Choix 1ère page → Suggestion à soumettre à JPR
- Edito : Jean-Michel ou volontaire
- Fichiers à transmettre à JP. Revol dès que possible après la réunion
- Date de diffusion du bulletin : juillet

Site internet :

- Actualités, infos à prévoir
- Abonnement, mise à jour sponsors, archives

Questions et informations diverses :

- Portail associatif de Brignais
- Disparition de notre barnum suite au TDJV : besoin confirmé en cas de déplacement, notamment avec l'école VTT. Reste à déterminer les dimensions (3x3 ou 4x3) et le budget. Possible sur le prochain exercice financier
- Forum des associations de Brignais le samedi 2 septembre

Date prochaine réunion : Septembre avant ou après la HA, **horaire et Lieu à définir**

Fin de séance : 21h00

DATES A RETENIR

Vendredi 7 juillet 2023 : 6ème réunion commission HA 2023 18h30 salle du Garon

Samedi 8 juillet 2023 : Panissières Vacances départ 7h30 Briscope

Vendredi 01 septembre 2023 : 7ème réunion commission HA 2023 18h30 salle du Garon

Samedi 02 septembre 2023 : Forum des associations Complexe Minssieux

Vendredi 15 septembre 2023 : HA 2023 : briefing bénévoles ; 18h30 salle des convivialités Complexe Pierre Minssieux

La prochaine édition du bulletin vous sera transmise par Email

PS : Les personnes désirant faire paraître des articles ou des annonces dans le bulletin sont priées de remettre ceux-ci à Jean Pierre REVOL au 06 14 67 91 17 ou par email : revol.jean-pierre@orange.fr au plus tard le 10 du mois en cours

RAPPEL des départs

Le lieu de rendez-vous pour les sorties route est fixé au BRISCOPE

Les samedis après-midi à 13h30

Les dimanches et jours fériés
Janvier – février-mars – avril -mai - juin 9h

Week-End Stage de Cyclocross chez Arnaud JOUFFROY
à Montpellier (34) le 2 et 3 septembre 2023 ou le 26 et 27 Aout 2023

PANISSIERES VACANCES 2023

SAMEDI 8 JUILLET 2023

Départ Briscope 7h30

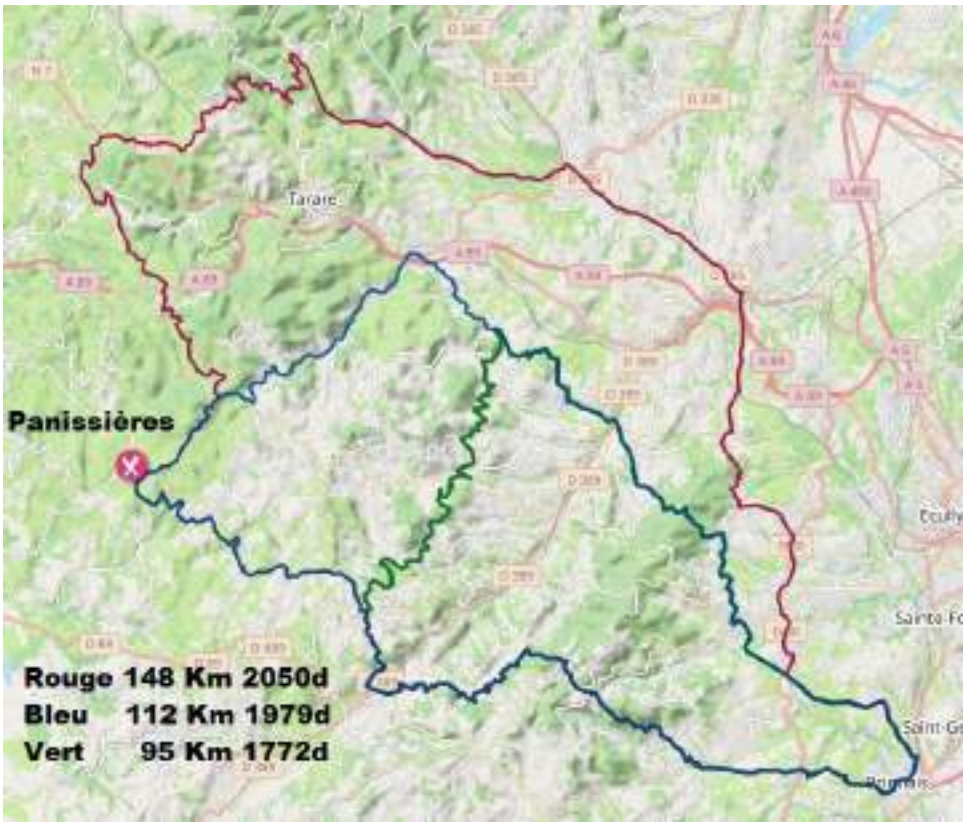

Trois possibilité de parcours (départ & retour idem)

VCB061 L'Originale
*** 148 Km 2050 d 825 h**

VCB061b Le Médium
*** 112 Km 1979 d 813 h**

VCB061c Le Mini
*** 95 Km 1772 d 813 h**

samedi 8 juillet 2023		
LA PANISSIERES VACANCES		
148k 2050d 825h	112k 1938d 813h	95k 1779d 813h
VCB061	VCB061b	VCB061c
Brignais	Brignais	Brignais
Chaponost	Chaponost	Chaponost
Brindas	Brindas	Brindas
Grézieu la Varenne	Vaugneray	Vaugneray
Le Quincieux	Pollionnay	Pollionnay
Ste Consorce	Croix du Ban	Croix du Ban
Pont de Dorieux	Saint-Pierre-la-Palud	Saint-Pierre-la-Palud
Le Breuil	Saint-Bel	Saint-Bel
Les Ponts Tarrêts	St-Romain-de-Popey	St-Romain-de-Popey
St Clément s/Valsonne		
Valsonne	Pontcharra	St-Julien-sur-Bibost
Col des Cassettes		
=> Les Sauvages	Saint-Forgeux	
Col du Pin Bouchain		Chinay
Violay	Villechenève	
Croix de Signy	Croix de Signy	
Panissières	Panissières	Brullioles
Chambost Longessaigne	Chambost Longessaigne	
St Clément les Places	St Clément les Places	
St Laurent de Chamousse	St Laurent de Chamousse	St Laurent de Chamousse
Ste Foy l'Argentière	Ste Foy l'Argentière	Ste Foy l'Argentière
Col de la Croix de Pars	Col de la Croix de Pars	Col de la Croix de Pars
Yzeron	Yzeron	Yzeron
Thurins	Thurins	Thurins
Soucieu en Jarrest	Soucieu en Jarrest	Soucieu en Jarrest
Brignais	Brignais	Brignais

A Panissières
*** Pique nique sorti du sac**
*** Ou achat en boulangerie**

GRAND TOUR DES MONTS DU LYONNAIS - VTT

Haut-lieu du VTT du Rhône, les Monts du Lyonnais ont leur Grand Tour ! 180 Km sur 3 à 5 jours pour découvrir les chemins, les nombreux panoramas et le riche patrimoine de ce massif géographique.

Dénivellation positive : 4500m ; ça pique !!

Brignais, Complexe Pierre Minssieux **Départ et arrivée** du GTML

Le 1er juin inauguration carte du tracé site Minssieux

Photos ©CD69 – Fabrice Schiff

COMPTE RENDU COMMISSION HENRY ANGLADE

Présents

1. **Jean-Pierre REVOL**
2. **René CHARRY**
3. **Gilles ARNAUD**
4. **Jean-Michel DUPEUBLE**
5. **Dominique AUDIGIER**
6. **Daniel OLIVIER**
7. **Frédéric CHAMERAT**

Excusés

1. **Annick VERMOREL**
2. **Michel MAZZOCCO**
3. **Thierry MEYNAUD**
4. **Jean-Louis FAUROUX**

L'ordre du Jour :

1. ***Réunion en présentiel ;*** *le vendredi 2 juin 2023, à la salle du Garon, 69530 Brignais*

2. ***Calendrier général*** *des réunions et des communications prévisionnelles*

Date en 2023	Horaire	Type, Lieu
Vendredi 3 février	18h30	1ère Réunion Commission Henry Anglade à la salle du Garon
Vendredi 3 mars	18h30	2ème Réunion Commission Henry Anglade à la salle du Garon
Vendredi 7 avril	18h30	3ème Réunion Commission Henry Anglade à la salle du Garon
Vendredi 5 mai	13h30	Atelier Plaques de cadre
Vendredi 5 mai	18h00	4ème Réunion Commission Henry Anglade à la salle du Garon
Vendredi 5 mai	20h00	Restaurant de la commission
Vendredi 2 juin	18h30	5ème Réunion Commission Henry Anglade à la salle du Garon
Vendredi 7 juillet	18h30	6ème Réunion Commission Henry Anglade à la salle du Garon
Vendredi 1 septembre	18h30	7ème Réunion Commission Henry Anglade à confirmer
samedi 10 septembre	13h30	Reconnaissance Randonnée HENRY ANGLADE départ d'Orliénas
vendredi 15 septembre	18h00	Information bénévoles à la salle de Convivialité Minssieux
samedi 16 septembre	13h30	Reconnaissance Course HENRY ANGLADE départ du parking piscine Thurins
jeudi 21 septembre	08h30	Balisage du parcours, RDV à la salle du Garon
vendredi 22 septembre	08h30	Balisage du parcours, RDV à la salle du Garon
samedi 23 septembre	08h30	Balisage du parcours, RDV à la salle du Garon
samedi 23 septembre	08h30	Préparation événement au complexe Minssieux
dimanche 24 septembre	06h30	Événement LA HENRY ANGLADE
lundi 25 septembre	08h30	Débalisage du parcours, RDV à la salle du Garon
mardi 26 septembre	08h30	Débalisage du parcours, RDV à la salle du Garon
mercredi 27 septembre	08h30	Débalisage du parcours, RDV à la salle du Garon
vendredi 29 septembre	18h00	Remerciements bénévoles à la salle de convivialité Pierre MINSSIEUX
vendredi 6 octobre	18h00	Débriefing à la salle du Garon

3. ***Activités -i***

- Course de draisienne
- Parcours courses VTT => 39 signaleurs + 2 contrôleurs + 1 ravito
- Pas de course VTT jeunes ; catégorie poussins, pupilles, benjamins sur le stade de foot
- Parcours randonnées VTT => 4 ravitaillements
- 1 randonnée VTT accompagnée 12 Km
- L'association, SEMONS L'AVENIR, organisera la marche « de ferme en ferme ».
- Le GTML (Grand Tour des Monts du Lyonnais) reporté à 2024
- Les parcours courses et randonnées seront communs jusqu'au km 17, les années précédentes le tronc commun n'avait que 7km

COMPTE RENDU COMMISSION HENRY ANGLADE

LES PARCOURS		âge	Kms	Dénivelé	Horaire départ	engagement jusqu'au 12/09/2023	engagement à partir du 12/09/2023	point plus haut
Randonnées pour Vtt, Vttae & Gravel sur le plateau Mornantais	Le Porcelets	à partir de 13 ans	20,5	109	groupé 9h30	12 €	12 €	224
	La Truie		32,8	460	groupé 8h50 ou départ libre de 7h30 à 9h30	12 €	15 €	403
	Le Goret		39,9	618		12 €	15 €	535
	Le Porc		48,9	941		12 €	15 €	617
	Le Verrat		59,6	1287		12 €	15 €	844
Parcours Vtt encadré	VTT encadré	7 à 12 ans	12,5	100	9h30	7 €	7 €	224
Courses Vtt dans les Monts du Lyonnais (les deux premiers kilomètres sont neutralisés)	VTTAE 57	à partir de 17 ans	57,3	1538	8h50	21 €	25 €	886
	VTT 57		57,3	1538		21 €	25 €	886
	Tamdem 40	à partir de 13 ans	40,4	914		30 €	34 €	573
	VTT 40		40,4	914		21 €	25 €	573
Draisienne	P'tit Biker	3 à 6 ans	0,10	0	11h00	4 €	4 €	200
Radonnée Pédestre de Ferme en Ferme		Tout âge	8,0	150	9h30 groupe accompagné	8 €	8 €	322
repas accompagnateur		Tout âge	servi à partir de 11h30			7 €	7 €	---
Tarif groupe ; à partir de 10 personnes		Tarif famille ; à partir de 4 (même nom de famille)					Nous contacter	-20%

⇨ Départ fictif Boulevard

- ⇨ Départ réel, Passage du Chéron (Rue Bonneton), Brignais, à 9h10 (Thierry)des Sports, Brignais, à 8h50 (Thierry)

4. Organisation, responsable d'activités ;

- Frédéric CHAMERAT responsable événement, parcours, relation extérieure, etc…
- Jean-Pierre REVOL ; parcours, balisage, administratif, etc…
- Annick VERMOREL ; bureautique administratif
- Gilles ARNAUD ; inscription & chronométrage
- Thierry MEYNAUD ; Aménagement Extérieur
- Dominique AUDIGIER & Jean-Michel DUPEUBLE ; restauration & complexe Minssieux

5. A voir avec la mairie de Brignais ;

- La demande d'ouverture des deux barrières en bois du passage Chéron (J-Pierre)
  Après visite sur place avec les ST : une des 2 barrières étant indémontable, l'acheminement des coureurs entre Minssieux et le départ réel se fera par le centre et la rue Général De Gaulle

6. Zone départ ;

- Les barrières métalliques (cannivelles) seront à récupérer sur le parc de la mairie samedi soir et à amener par camion (ou remorque) sur le Bld des Sports (J-Pierre)- rectificatif Les ST les mettront à dispo sur le site Minssieux

7. Les plaques de cadre ont été réalisées le vendredi 5 mai ;

- 8 participants
- Voir le stock de rilsans à renouveler

8. Semons l'Avenir ;

Notre partenaire marche est à contacter pour validation définitive (Frédéric)

9. Subvention du Rhône :

- Les règles ayants changées. Notre dossier de subvention n'a pas été déposé à temps (maintenant Février/mars au plus tard)
- Heureusement, Valérie GRILLON nous donnera sur son « enveloppe ». Demande en cours, réalisée par Anthony DELORME
- Une arche sera prêtée par le département et sera positionnée Bd des Sports – Photo impérative. Les sas de la zone de départ passage du Chéron seront fait avec les piquets cyclocross et de la rubalise.

10. Cadeau de bienvenue

- Demande de subvention spécifique pour la commémoration de la mort d'Henry en cours auprès de la Mairie, relancée, pas de retour à ce-jour => nouvelle relance !
- Gobelets rétractables pour 2023 -700 cdés et reçus (Gilles)
- Garde-boue de selle pour 2024 ?!?!

11. Sponsors sur la plaquette ; => Frédéric

Sport'N'Connect Torrilhon Carrefour Contact Boucherie André Sport Diffusion Clauger Cave des Gônes ~~Petit Meunier~~ Maison Barbet Caféone	Unimate Orientation Vélo Uniferme CyclExpert Lotentique ~~OPH~~ Fleur De Pot Fontana Arteba Maison Senges Boulangerie Fromager de St Jacques

12. Nombre de ravitaillements ;

Un sur les courses, au même endroit que l'année dernière. Le gd parcours passe 2 fois.
Sur les parcours rando, il conviendrait d'avoir 1 ravito tous les 15km, soit à partir des parcours prévisionnels présentés :

- 1 ravito à la sortie du Bois Bouchat, pour les parcours 40, 49 & 60 km
- 1 ravito à Chaussan, idem à 2022, pour les parcours 49 & 60 km
- 1 ravito à Mornant, proche des cochons, pour les parcours 32, 40, 49 & 60 km
- Un Ravito pour l'accompagné, il servira également à la randonnée 20 Km
  En conclusion, nous aurons un ravito de plus qu'en 2022

Au moins 2 Personnes en + pour ravitaillement et transport matos
Préparer liste besoins par ravito sur la base 600 participants : => Daniel

13. Site d'inscription ;

- Le site d'inscription SPORT'N'CONNECT est maintenant ouvert. Gilles
- Gilles a demandé des modifications pour le fichier Excel à exporter.

14. Consommables ;

- Ficelle à approvisionner (René)
- Rubalise à inventorier et commander (J-Pierre)
- Rubalise Crédit mutuel pour zone départ et draisienne (Anthony)
- Peinture à inventorier et commander (J-Pierre)
- Cartouches d'encre à commander (Gilles)
- Agrafes à inventorier et commander (J-Pierre)
- Agrafeuses à contrôler et commander (J-Pierre)
- Flèches à réaliser (Frédéric) et à commander (J-Pierre)
- Médailles pour les raiders à commander (J-Louis ou Frédéric)
- Bidons pour l'eau sur ravitaillement -> achat éventuel après inventaire (Daniel)

COMPTE RENDU COMMISSION HENRY ANGLADE

15. **Repas ;** (Dominique et J-Michel)
    - Carottes
    - Saucisses/lentilles (Pomme de terre écarté car plus compliqué)
    - Fromages ; Bleu, Brie à commander chez **Fromager de St Jacques** – nouveau partenaire sur marché Brignais
    - Pommes
    - Pain
    - Grandes bouteilles Cristalline sur les tables
    - Vin à discrétion en bout de chaine
    - Bière à 2 €uros (Cave du Moulin => Dominique) + consigne 1,00€ verre Boucherie André
    - 400 assiettes qui nous restent de 2022 (0,20 € ttc pièce)
    - 500 à 600 plateaux compartimentés à acheter (0,50 € ttc pièce) Gilles
    - Couverts à commander tout début sept à Métro (fréquente rupture de stock)

16. **Imprimante ;**
    - Vérifier la connexion et le pilote, entre PC et petite imprimante. Si besoin d'une imprimante portable

17. **Dossier Préfecture ;** plus contraignant sur un site internet (Jean-Pierre)

Dossier 1 : courses
    - Objectif, la première partie du dossier devra être terminée mi-juin.
    - Le règlement reste à vérifier et valider pour le 5 juin
    - Croix blanche OK
    - Retour FFC ; OK
    - Retour FSGT ; OK

Compléments : Assurances (Jean-Michel) et signaleurs à envoyer pour juillet

Dossier 2 : randonnées à faire pour début juillet

18. **Dossier Mairie ;** => Jean Pierre
    - Courrier pour matériel mis à dispo par les Services Techniques
    - Courrier avec plan et horaire passage pour accord et pour l'arrêté municipal
    - Dojo à demander pour la Croix Blanche
    - Ustensiles à la cuisine centrale=> Dominique

19. **Autres à prévoir ;**
    - Camion ou remorque le samedi si besoin
    - Barnums nb à valider : 1 ravitaillement de +
    - Groupe WhatsApp des signaleurs, contrôleur ravito course à créer.

20. **Motards ;**
    - A contacter après échanges avec J-Pierre

21. **Signaleurs & Contrôleurs sur la course ;**
    - 40 postes de 1, 2 ou 3 signaleurs et 2 postes contrôleurs

Compte tenu du transfert des premiers postes vers les derniers, il faudra au moins 41 personnes .

    - La Liste des signaleurs est à donner à la préfecture souhaitable pour fin juillet et doit comporter

- Nom prénom
- Année de naissance
- Lieu de naissance
- N° de permis de conduire

Relance à faire au mois de juin car la liste actuelle ne comprend pas ces 2 derniers éléments Jean Pierre se coordonnera avec Muriel
Répartition des relances entre les membres du Bureau à programmer
Ne pas oublier le n° de portable

22. Reconnaissances ;

- Pour la randonnée, départ de Orliénas
- Pour la course, départ de Thurins

23. Balisage ;

- Chartre nouvelle règle de balisage => Gilles
  - Balisage uniforme, tout à droite
  - Rubalise, peinture, flèche, à 1,20 mètres de haut
  - Rubalise tous les 250 à 300 mètres pour rassurer
  - Prévenir des traversées de route pour les compétiteurs
  - Peinture, flèche uniquement au pochoir ou rond sur pierres
- Gilles fera une présentation de la charte lors du briefing bénévoles
- Flèche à commander => Jean-Pierre
- Organisation balisage => Jean-Pierre

Courses le vendredi ;

Départ à 4 depuis le ravito course ;

- 1 équipe de 2, fera le parcours retour
- 1 équipe de 2, fera la boucle haute de 10 Km

Depuis Rontalon jusqu'au ravito Course avec retour par la route

Randonnées à partir du jeudi : programme à faire

24. Course ;

- Chronométrage Validée à l'ancienne (sans transpondeur).
- Horaire des récompenses validé
- Horaires récompenses en fonction des temps de course :
  - Sur 40 Km ; 11h00 premier 13h00 dernier
  - Sur 57 Km ; 11h50 premier 13h40 dernier

25. Evolutions validées ;

- Un départ réel avec mise en SAS sur le passage du Chéron à Brignais
- Un retour des randonnées en bord de Garon, rive gauche, sans gêne aux Brignairots
- Avec changement d'horaire => départ fictif 8h50 et réel 9h10

26. Récompenses

Selon dernier document de Michel

- 34 bouquets (J-Pierre)
- 53 coupes (J-Pierre)
- 25 panier bio (J-Pierre)
- Bons d'achat et coffret Skoda
- 40 médailles : à commander 16 Médailles -> 8 en or, 4 en argent et 4 en bronze (J-Louis ou Frédéric)

27. Plaquettes : => Frédéric

Les bulletins en triptyque doivent être imprimer sur le mois de juin

- Enlever la catégorie U15, ainsi que les plus jeunes.

28. Communication ;

- Mairie (Jean-Pierre)
- Site du Club, Frédéric envoie les éléments à Nicolas
- Sites VTT (J-Pierre)
- 2 banderoles à acheter sur VistaPrint 4 mètres x 80 cm

HENRY ANGLADE

Boulevard des Sports, Complexe Minssieux, Brignais

29. **Chasseurs ;**

- Contact et échanges à réaliser avec Thurins. => Frédéric
- Un courrier sera envoyé fin juin à toutes les associations de chasseurs => Jean Pierre

30. **Autres ;**

- Réduction de déchets => Gilles
- Tombola

Merci à tous

Fin 20h40

Prochaine réunion vendredi 7 juillet 18h30 à la Salle du Garon

VELO CLUB DE BRIGNAIS - parcours route Juillet & Août 2023

Départs fixés à 13h30 les Samedis & à 9h00 les Dimanches au Briscope

samedi 1 juillet 2023	dimanche 2 juillet 2023		samedi 8 juillet 2023	samedi 12 août 2023	dimanche 9 juillet 2023		samedi 15 juillet 2023	
samedi 5 août 2023	dimanche 6 août 2023				dimanche 13 août 2023		samedi 19 août 2023	
1er & 2ème groupe	1er groupe	2ème groupe	LA PANISSIERES VACANCES	1er & 2ème groupe	1er groupe	2ème groupe	1er groupe	2ème groupe
108 km	121 km	104 km	148 km	111k 1723d	110 k 1945d	102 km	124 km	114 km
VCB058	VCB059	VCB060	VCB061	VCB082	VCB062	VCB063	VCB064	VCB065
Brignais	Brignais	Brignais	Brignais	Brignais	Brignais	Brignais	Brignais	Brignais
Chaponost	les 7 sept chemins	Givors	Chaponost	Orliénas	Vaugneray	Vaugneray	Chaponost	Chaponost
Vaugneray	Vernaison	St Romain en Gal	Brindas	St Laurent d'Agny	Pollionnay	Pollionnay	Brindas	Brindas
Col de Malval	Solaize	Les roches de Condrieu	Grézieu la Varenne	Mornant	Croix du Ban	Croix du Ban	Yzeron	Yzeron
Col des Brosses	St Symphorien d'Ozon	St Prim	Le Quincieux	Rontalon	St Bel	St Bel	Col des Brosses	Col des Brosses
Duerne	Simandres	Auberives	Ste Consorce	St Martin en Ht	Savigny	Savigny	Aveize	Aveize
St Symphorien/Coise	Marennes	Cheyssieu	Pont de Dorieux	Le Nezel	St Romain de Popey	St Romain de Popey	Grézieu le Marché	Grézieu le Marché
Grammond	Chaponnay	Vernioz	Le Breuil	Larajasse	Pontcharra/Turdine	Pontcharra/Turdine	Chazelles s/Lyon	Chazelles s/Lyon
Fontanès	Valencin	Monsteroux-Milieu	Les Ponts Tarrêts	Châtelus	St Forgeux	St Forgeux	Chevrières	Chevrières
St Christo en Jarez	St Georges d'Espéranc	Monsteveroux	St Clément s/Valsonne	Grammond	Villechenève	Villechenève	St Héand	St Héand
Marcenod	-> St Jean de Bournay	Cours et Buis	Valsonne	Chevrières	Chambost Longessaigr	St Laurent de Chamous	Fontanès	Fontanès
Larajasse	D518	St Sorlin de Vienne	Col des Cassettes	Chazelles s/Lyon	St Clément les Places	Ste Foy l'Argentière	St Christo en Jarez	St Christo en Jarez
Le Nezel	La Détourbe	Jardin	=> Les Sauvages	Grézieu le Marché	St Laurent de Chamous	Duerne	But d'Arpin	L'Aubépin
St Martin en Ht	Moidieu Détourbe	Vienne	Col du Pin Bouchain	Aveize	Ste Foy	St Martin en Ht	Marcenod	Ste Catherine
Rontalon	Eyzin Pinet	Givors	Violay	Duerne	l'Argentière	Rontalon	Larajasse	Riverie
Thurins	Cour et buis	Brignais	Croix de Signy	Col des Brosses	Duerne	Thurins	Le Nezel	St Sorlin
Soucieu en Jarrest	Monsteroux-Milieu		Panissières	Maison Blanche	St Martin en Ht	Brignais	St Martin en Ht	Mornant
Brignais	Vernioz		Chambost Longessaigne	Brindas	Rontalon		Rontalon	St Laurent d'Agny
	Cheyssieu		St Clément les Places	Chaponost	Thurins		Thurins	Brignais
	St Prim		St Laurent de Chamousset	Brignais	Brignais		Soucieu en Jarrest	
	St Clair du Rhône		Ste Foy l'Argentière				Brignais	
	Les Roches de Condrie		Col de la Croix de Pars					
	Brignais		Yzeron					
			Thurins					
			Soucieu en Jarrest					
			Brignais					

événtuellement 3ème groupe : parcours à déterminer au départ

dimanche 16 juillet 2023		samedi 22 juillet 2023		dimanche 23 juillet 2023	samedi 29 juillet 2023		dimanche 30 juillet 2023	
dimanche 20 août 2023		samedi 26 août 2023		dimanche 27 août 2023				
1er groupe	2ème groupe	1er groupe	2ème groupe	1er & 2ème groupe	1er groupe	2ème groupe	1er groupe	2ème groupe
100 km	90 km	129 km	92 km	106 km 1515 deniv.	106 km	98 km	129 km	108 km
VCB067	VCB068	VCB069	VCB070	VCB071	VCB072	VCB073	VCB074	VCB075
Brignais	Brignais	Brignais	Brignais	Brignais	Brignais	Brignais	Brignais	Brignais
Givors	Givors	St Romain en Gal	St Romain en Gal	Chaponost	Chaponost	Chaponost	Givors	Givors
Rive de Gier	Rive de Gier	Croix Régis	Croix Régis	Brindas	Brindas	Brindas	Condrieu	Condrieu
Grand Croix	Grand Croix	Echalas	Echalas	Grézieu la Varenne	Mon Blanche	Mon Blanche	Chavanay	Chavanay
La Terrasse s/Dorlay	La Terrasse s/Dorlay	Trèves	Trèves	Marcy l'Etoile	Yzeron	Yzeron	Pelussin	Pelussin
Croix du Collet	Col de Pavezin	Longes	Le Pilon	La Tour de Salvagny	Col des Brosses	Col des Brosses	Roisey	Col de l'Oeillon
Col de Pavezin	Chuyer	Col de Chassenoud	La Chapelle Villars	Dommartin	Duerne	Duerne	Veranne	> Pelussin
Chuyer	Croix Régis	La Chapelle Villars	Col de Grenouze	Lozanne	Grézieu le Marché	Grézieu le Marché	Col de l'Oeillon	Col de Pavezin
Croix Régis	Givors	Col de Grenouze	Col de Pavezin	Pont de Dorieux	Côte Romar	Côte Romar	> Pelussin	Rive de Gier
Givors	Brignais	Col de Pavezin	Pélussin	Bayère	Meys	Meys	Col de Pavezin	Givors
Brignais		Croix Mazet	Croix Régis	Charnay	Hte Rivoire	Hte Rivoire	Rive de Gier	Brignais
		Croix de Montvieux	Givors	Alix	St Laurent Chamousset	St Laurent Chamousset	Givors	
		> Pelussin	Brignais	Frontenas	Brussieu	Ste Foy l'Argentière	Brignais	
		Col de Pavezin		Ville s/Jarnioux	La Giraudière	Croix de Pars		
		Rive de Gier		Le Saule d'Oingt	Courzieu	Yzeron		
		Givors		Ste Paule	Col de Malval	Thurins		
		Brignais		Ternand	Vaugneray	Soucieu en Jarrest		
				Pont de Dorieux	Brindas	Brignais		
				Lentilly	Chaponost			
				Pollionay	Brignais			
				Vaugneray				
				Brindas				
				Chaponost				
				Brignais				

CHALLENGE VCB 2023

MAI : Activités du 1er au 31 mai 2023

➢ Organisation (1)

« **TDJV** » : le 14/05/2023 - Site de Sacuny à Brignais.

Participation de 49 bénévoles au total dont **29** parents d'élèves de l'école de VTT.
Les18 adhérents ont orchestré l'ensemble.
Un grand merci à tous pour votre implication active et efficace.

La liste des participants figure dans une colonne du tableau de classement diffusé plus loin. Si je vous ai oublié, n'hésitez pas à me le faire savoir pour mettre à jour.

➢ Épreuves sportives (8)

Rallye-Randonnée Route et VTT (3)

- « **Randonnée de St Martin en haut** » : le 01/05/2023 (VTT)

  Participation de : Jean-Pierre Revol, Jean Michel Dupeuble, Marc Viel, Pierre Yves Coudert et Frédéric Chamerat.

- « **Sortie club La TransPilat** » : le 06/05/23 (Route) - (Attribution de 30 points de participation)

  Participation de : Martine Pegeon, Abel Pirat, Pierre Chapelle, Pierre Brun, Fabrice Ragot, Albert Marty, Jacky Valençon, Florian Boffety, François Lemire, Daniel Olivier, Yannick Morvan, Arthur Faurie, Judicaël Emerite, David Trinquesse, Frédéric Delayre, Guillaume Raspail, Emmanuel Fabre, Marcel Nollot, Jean-Pierre Chapuis, Anthony Delorme, Frédéric Chamerat.et Jean-Michel Belin.

- « **Sortie club La TransVivaraise** » : le 27/05/22 (Route) - (Attribution de 30 points de participation)

  Participation de : Martine Pegeon, Valérie Godon, Bruno Godon, Abel Pirat, Joël Chomaud, Pierre Chapelle, Sylvain Guyot, Alain André, Albert Marty, Florian Boffety, Jean-Louis Fauroux, Daniel Olivier, Sandro Sandri, David Trinquesse, Frédéric Delayre, Jean-Pierre Revol, Jean-Pierre Chapuis, Bruno Pecheric, Anthony Delorme et Frédéric Chamerat.

Course sur route FSGT (3)

- **« Grand Prix de Meyzieu »** : le 01/05/2023 – Meyzieu (69) - ***Coupe des coursiers n°8***

2ème catégorie	
3ème catégorie	A. Sandri (13ème), Clément Fragnaud (32ème)
4ème catégorie	Jean-Louis Fauroux (17ème), M. Nollot (45ème)
5ème catégorie	JC. Frassanito (11ème)

Points bonus : Aucun

- **« Départemental sur route »** : le 07/05/2023 Lagnieu (01) - ***Coupe des coursiers n°9***

2ème catégorie	
3ème catégorie	Dominique Paquet (15ème), A. Sandri (36ème)
4ème catégorie	Jean-Louis Fauroux (17ème), M. Nollot (21ème)
5ème catégorie	Frassanito (11ème), JL. Haustrate (19ème)

Points bonus : Aucun

- **« Prix de St Etienne du Bois »** : le 13/05/2023 – Viriat (01) - ***Coupe des coursiers n°10***

2ème catégorie	
3ème catégorie	A. Sandri (28ème)
4ème catégorie	Jean-Louis Fauroux (18ème)
5ème catégorie	

Points bonus : Aucun

Cyclosportive (2)

- « **La Bernard Thevenet** » : le 13/05/2023
  FFC – Vitry en Charollais (71) –vallonné– 140 km (2000 m) ; 100 km (1300 m)

  Pas de participation du VCB

- « **Les 3 cols** » : le 18/05/2023
  FFC – La Tour de Salvagny (69) –vallonné– 145 km (2750 m) ; 95 km (1750 m)

  Participation de 6 adhérents du VCB : *4 sur le 145 km et 2 sur le 95 km*

  145 km

Alexandre Pagot :	Scratch (86ème / 273)	Cat C (12ème / 55)	Tps : 04 :50 :22	moy : 29,55 km/h
Yannick Morvan :	Scratch (166ème / 273)	Cat B (41ème / 74)	Tps : 05 :25 :10	moy : 26,39 km/h
Florian Aubrespy :	Scratch (221ème / 273)	Cat B (52ème / 74)	Tps : 05 :53 :53	moy : 24,25 km/h
Jean Pierre Revol :	Randonnée			

  95km

XavierCatry :	Scratch (146ème / 347)	Cat D (17ème / 60)	Tps : 03 :18 :27	moy : 28,12 km/h
Judicaël Emerite :	Scratch (157ème / 347)	Cat B (46ème / 100)	Tps : 03 :19 :48	moy : 27,93 km/h

  Points bonus : Aucun

CHALLENGE VCB 2023

JUIN : Activités du 1er au 30 juin 2023

- **Organisation (0)**

- **Épreuves sportives (25)**

Rallye-Randonnée Route et VTT (4)

- « **Tour du Lugdunum** » : le 04/06/23 (Route)

  Participation de : Bruno Pecheric, Abel Pirat, Pierre Brun, Jean-Pierre Revol, Dominique Audigier, Alain André, Guillaume Raspail, Sandri Sandro et Jean-Luc Haustrate.

- « **Rallye des chats** » : le 11/06/23 (Route)

  Participation de : Jean Pierre Revol

- « **Autour du Tour Vulcania** » : le 18/06/23 (Route)

  Participation de : Annette et Daniel Olivier, François Lemire, Florian Boffety, Maryse et Joël Chomaud, Christiane et Michel Mollon, Judicaël Emerite et Frédéric Chamerat.

- « **Les routes Beaujolaises** » : le 24/06/23 (Route) – RDV 10h00 à Belleville

  Participation de : Alain André

Course sur route FSGT (4)

« Prix de St Nizier le Bouchoux » : le 04/06/2023 - St Nizier le Bouchoux (01) - ***Coupe des coursiers n°13***

2ème catégorie	
3ème catégorie	
4ème catégorie	
5ème catégorie	JC. Frassanito (7ème)

Points bonus : Aucun

- **« Championnat AURA »** : le 10/06/2023 – Roussas (26)

Sénior	
Vétéran	
Super vétéran	
Ancien	Jean-Louis Fauroux (17ème)

Points bonus : Aucun

- **« Critérium de St Maurice l'Exil »** : le 18/06/2023 – St Maurice l'Exil (38) - ***Coupe des coursiers n°14***

2ème catégorie	
3ème catégorie	Clément Fragnaud (31ème)
4ème catégorie	Jean-Louis Fauroux (5ème)
5ème catégorie	

Points bonus : 2 points à Jean-Louis pour sa 5ème place.

- **« Grand Prix d'Izernore »** : le 25/06/2023 – Izernore (01) - ***Coupe des coursiers n°15***

2ème catégorie	
3ème catégorie	
4ème catégorie	Marcel Nollot (11ème)
5ème catégorie	JC. Frassanito (2ème)

Points bonus : 8 points à Jean-Claude pour sa 2ème place.

Course VTT FSGT (1)

- **« Le Raid Dizimolan »** : le 04/06/2023 – ***Challenge VTT – épreuve n°3***

Juniors

Luc Ragaru :	Scratch (3ème / 4)		

Vétérans

Bernard Ragaru :	Scratch (9ème / 12)		

Points bonus : 6 points à Luc pour sa 3ème place.

Contre La Montre (1)

- **« CLM Individuel Val Revermont – Treffort »** : le 03/06/2023 à Treffort (01).

JP. Chapuis :	Scratch (49ème / 88)	Cat 70 + (1er / 4)	Temps : 00 :29 :58 moy : 37.24 km/h

Points bonus : 16 à Jean Pierre Chapuis pour sa 1ère place en catégorie 70+ ans.

Cyclosportive (4)

- « **La Faucigny-Glières** » : le 04/06/2023
FFC - Bonneville (74) –haute montagne– 95 km (2600 m)

Pas de participation du VCB

- « **La Megève Mont Blanc Cycling** » : le 11/06/2023
FFC - Megève (74) –haute montagne– 150 km (4800 m) ; 100 km (2900 m)

Pas de participation du VCB

- « **Marathon Franja BTC City** »: le 11/06/2023
UCI - Ljubljana (Slovénie) – 150 km (4800 m) ; 100 km (2900 m)

96 km

Marcel. Nollot :	Scratch (117ème / 1200)	Cat 2MI (1er / 29)	Tps : 02 :32 :47	moy : 37,8 km/h

Points bonus : 10 à Marcel pour sa victoire dans sa catégorie d'âge.

- « **L'ardéchoise** » : le 17/06/2023
FFC - Saint Félicien (07) – moyenne montagne – 278 km (5370 m) ; 234 km (4310 m) ; 220 km (4270 m) ; 176 km (3210 m) ; 125 km (2400 m) ; 85 km (1525 m)

Participation de 2 adhérents du VCB : *1 sur le 125 km, 1 sur le 176 km*

125 km

Pierre Chapelle :	Randonnée		Tps : 07 :23 :11	moy : 16,9 km/h
Valérie Godon :	Randonnée		Tps : 07 :10 :57	moy : 17,4 km/h

176 km

JP. Revol :	Scratch (396ème / 801)	Cat M5 (13ème / 31)	Tps : 08 :07 :45	moy : 21,7 km/h

222 km

Bruno Godon :	Scratch (389ème / 465)	Cat M3 (108ème / 132)	Tps : 11 :10 :13	moy : 19,7 km/h

Points bonus : Aucun

- « **La Michel Laurent** » : le 24/06/2023
FFC – Bourbon-Lancy (71) –valloné– 152 km (1500 m) ; 102 km (1200 m)

Epreuve annulée pour 2023.

Epreuve VTT (1)

- **« Beaujolais Bike Tour »**: le 18/06/2023
  FSGT – Monsols Deux Grosnes (69) –80 km ; 50 km et 30 km

  Pas de participation du VCB

Prévisionnel – Juillet, Août et septembre

➢ Organisation (1) :

« **La Henry Anglade** » : Le **24/09/2023**
- Randonnée + Chrono VTT – Draisienne - Randonnée pédestre

- 1er jour (23/09) : Installation et préparation (50 points)
- 2ème jour (24/09) : Missions et rangement (50 points)

➢ Épreuves sportives (28)

Rallye-Randonnée Route et VTT (2)

- « **Panissières vacances** » : le 08/07/23 (Route)
  Rendez-vous sur le parking du Briscope à 7h30

- « **Randonnées Les Vel'Ollières** » : le 11/09/22 (Route et VTT)
  Voir détails sur www.cyclismerhonefsgt.fr

Course sur route FSGT (8)

Voir détails des courses en consultant les affiches sur le site internet cyclismerhonefsgt.fr

- **« Championnat fédéral sur route »** : le 01-02/07/2023 - (53) **St Georges sur Erve**

- **« Prix de Tramoyes »** : le 08/07/2023 - Tramoyes (01) - ***Coupe des coursiers n°16 - Annulé***

- **«37ème course de Hauterive »** : le 15/07/2023 - St Jean le vieux (01) - ***Coupe des coursiers n°17***

- **«42ème Prix cycliste de Romans »** : le 23/07/2023 - Romans (01) - ***Coupe des coursiers n°18***

- **«25ème boucle chatenaysienne»** : le 03/09/2023 - Chatenay (01) - ***Coupe des coursiers n°19***

- **« La Monsourdie »** : le 09/09/2023 - Montsols (01) - ***Coupe des coursiers n°20***

- **«GP cycliste de Vénissieux Parilly »** : le 16/09/2023 - à Parilly (69) - ***Coupe du Rhône n°21***

- **« Grand Prix R+R »** : le 24/09/2023 – à St Vulbas (01) - ***Coupe du Rhône n°21***

Course VTT FSGT (1)

Voir détails des courses en consultant les affiches sur le site internet cyclismerhonefsgt.fr

- **« Championnat Fédéral de VTT BELMONT »** : le 01/07/2023 – Belmont (67)

Grimpée chronométrée (2)

Classements par catégories d'âge. Voir détails sur www.cyclismerhonefsgt.fr

- **« Grimpée du Grand Colombier »** : le 09/07/2023

- **« 24ème Grimpée de Chaussan »** : le 09/09/2023

Contre La Montre (5)

Classements par catégories d'âge. Voir détails sur www.cyclismerhonefsgt.fr

- **« CLM Montgrimoux - Départemental »** : le 20/07 8/2023

- **« La verticale du Thou »** : le 27/08/2023

- **« 8ième Gentleman du Plateau – Brénod »** : le 02/09/2023

- **« Chronos de Corbas - Championnat départemental »** : le 10/09/2023

- **« CLM+Gentleman St Georges d'éspéranche »** : le 23/09/2023

Cyclosportive (10)

- « **Les Copains** » : le 02/07/2023
  UFOLEP - Ambert (63) – 156 km (3210 m) ; 133 km (2630 m) ; 115 km (2450 m), 90 km (1450 m)
  Prix : 39 à 50 € - CC Les Copains – tel : 04 73 82 60 44 - www.cyclolescopains.fr

- « **L'étape du tour** » : le 09/07/2023
  FFC – Annemasse (74) – haute montagne – 152 km (4100 m)
  Prix : A partir de 125€ - www.letapedutour.com

- « **L'Aindinoise** » : le 15/07/2023
  FFC – Villars les Dombes (01) – 130 km

- « **Lélex-Pays de Gex Cyclo** » : le 30/07/2023
  FFC – Mélex Monts Jura (01) –valloné– 120 km (2500 m) ; 80 km (1500 m)
  Prix : 33 à 55 € - www.lelecpaysdegexcyclo.com

- « **L'Etape Sanfloraine** » : le 13/08/2023
  FFC – St Flour (15) – moyenne montagne – 159 km (2700 m), 122 km (1900 m), 82 km (1522 m)
  Prix : 34 à 42 € - Tel : 04 71 60 16 00 - www.etape-sanfloraine.fr

- « **La Louis Pasteur** » : le 27/08/2023
  FFC – Dôle (39) – vallonné – 150 km (1916 m), 110 km (1208 m) et 75 km (744 m)
  Prix : 20 à 35 € - www.veloclubdolois.fr

- « **AlpinBike lac d'Annecy** » : le 27/08/2023
  FFC – Saint Jorioz(74) – Haute montagne – 130 km (2850 m), 110 km (2050 m) et 55 km (1150 m)
  Prix : 25 à 45 € - www.challengecyclotour.com

- « **La Rémi Cavagna** » : le 10/09/2023
  FFC – St Just en Chevalet (42) – vallonné – 150 km (2100 m), 107 km (1530 m) et 68 km (1200 m)
  Prix : 15 à 50 € - www.cyclosportive-laremicavagna.com

- « **La Drômoise** » : le 17/09/2023
  FFC - Die (26) – vallonnée – 138 km (2250 m); 115 km (1800 m) et 78 km (1300 m)
  Prix : 42 à 47 € - Contact tel : 06 88 61 55 74 - www.cyclodromoise.fr

- « **Les bosses de Provence** » : le 24/09/2023
  FFC - Marseille (13) – vallonnée – 164 km (2442 m) ; 130 km (2037 m) ; 93 km (1426 m)
  Prix : 40 à 49 € - www.bossesdeprovence.fr

Epreuve VTT (2)

- « **L'Ecureuil du pays viennois (33ème édition)** » : le 03/09/2022
  (38) Meyssiez
  Formules chrono et rando ; Renseignements – tel : 04 26 05 29 06 - www.cvac.fr/ecureuil.htm

- « **La Forestière** » : le 10/09/2023
  Plusieurs parcours rando et chrono dans le Jura. Voir détails sur le site internet ci-dessous.
  www.la-forestiere.com

CHALLENGE VCB 2023

	Classement provisoire au 30/06/2023		Rando VTT St Martin en haut 01/05/23	Course sur route Meyzieu 01/05/23	Sortie club Transpilat 06/05/23	Course sur route Départemental St Vulbas 07/01/23	Course sur route St Etienne du Bois 13/05/23	Organisation du TDJV Sacuny 14/05/23	Cycosportive Les 3 cols 18/05/23	Sortie club TransVivarais 27/05/23	Sortie club Tour du Lugdunum 04/06/23	Course VTT Raid Dizimolan 04/06/23	Cycosportive Marathon Franja BTC 11/06/23	Rallye des chats 11/06/23	Cycosportive L'Ardéchoise 17/06/23	Sortie club Autout du tour Vulcania 18/06/23	Course sur route St Maurice l'exil 18/06/23	Sortie club Routes Beaujolaises 24/06/23	Course sur route Izernore 25/06/23	Cumul saison
1	CHAMERAT	Frédéric	4		30			50		30						30				416
2	PIRAT	Abel			30					30	30									400
3	REVOL	Jean-Pierre	4					50	30	30	30			4	30					320
4	CHAPUIS	Jean-Pierre			30					30										290
5	FAUROUX	Jean Louis		4		4	4			30							6			276
6	HAUSTRATE	Jean-Luc				4					30									276
7	CHOMAUD	Joël								30						30				264
8	MOLLON	Michel														30				264
9	OLIVIER	Daniel			30					30						30				252
10	BELIN	Jean Michel			30															230
11	DELORME	Anthony			30					30										216
12	BRUN	Pierre			30			50			30									210
13	NOLLOT	Marcel		4	30	4							40						4	202
14	BELIN	Muriel																		200
15	CHARRY	René																		200
16	DESROCHES	Maurice																		200
17	FAURE	Gérard																		200
18	FRASSANITO	Jean Claude		4		4													12	198
19	BERTEAU	Xavier						50												180
20	RAGARU	Luc						50				10								178
21	AUDIGIER	Dominique									30									172
22	PEGEON	Martine			30					30										160
23	SANDRI	Sandro		4		4	4			30	30									154
24	NIGON	Roger																		150
25	TREVES	Alain						50												150
26	WNEK	Guy																		150
27	CARDINAL	Florian						50												140
28	CHAPELLE	Pierre			30					30					30					140
29	DELAYRE	Frédéric			30					30										140
30	VIEL	Marc	4																	134
31	PAQUET	Francis																		128
32	EMERITE	Judicaël			30				30							30				124
33	PECHERIC	Bruno								30	30									110
34	CARDINAL	Marie Pierre																		108
35	CHOMAUD	Maryse																		100
36	DELORME	André Jean																		100
37	DESRAYAUD	Alain																		100
38	DI RUZZA	Mario																		100
39	FAURIE	Eric																		100
40	JANET	Christian																		100
41	MONNET	Brigitte																		100
42	PAILLARD	Etienne																		100
43	TABERLET	Sylvie																		100
44	BOFFETY	Florian			30					30						30				98
45	RAGARU	Bernard						50				4								96
46	LEMIRE	François			30											30				94
47	ANDRE	Alain								30	30							30		90
48	DUPEUBLE	Jean-Michel	4					50												84
49	GUYOT	Sylvain						50		30										80
50	FAURIE	Arthur			30															74
51	GODON	Valérie								30					30					60
52	GODON	Bruno								30					30					60
53	MARTY	Albert			30					30										60
54	MORVAN	Yannick			30				30											60
55	RASPAIL	Guillaume			30						30									60
56	TRINQUESSE	David			30					30										60
57	COUDERT	Pierre-Yves	4																	58

CHALLENGE VCB 2023

	Classement provisoire au 30/06/2023		Rando VTT St Martin en haut 01/05/23	Course sur route Meyzieu 01/05/23	Sortie club Transpilat 06/05/23	Course sur route Départemental St Vulbas 07/01/23	Course sur route St Etienne du Bois 13/05/23	Organisation du TDJV Sacuny 14/05/23	Cycosportive Les 3 cols 18/05/23	Sortie club TransVivarais 27/05/23	Sortie club Tour du Lugdunum 04/06/23	Course VTT Raid Dizimolan 04/06/23	Cycosportive Marathon Franja BTC 11/06/23	Rallye des chats 11/06/23	Cycosportive L'Ardéchoise 17/06/23	Sortie club Autout du tour Vulcania 18/06/23	Course sur route St Maurice l'exil 18/06/23	Sortie club Routes Beaujolaises 24/06/23	Course sur route Izernore 25/06/23	Cumul saison
58	CHABANCE	Pascal						50												54
59	GRILLON	Pierre						50												54
60	BOTTI	Guillaume						50												50
61	CIOLINO	Antoine						50												50
62	COUDERT	Aurélien						50												50
63	GENOUD	Titouan						50												50
64	GUYOT	Thomas						50												50
65	LE SAUX	Erwan						50												50
66	MOLLON	Christiane																		50
67	REFKT	Younes						50												50
68	VERMOREL	Annick																		50
69	VETTRAINO	Jérôme																		50
70	BRUYERE	Alain																		38
71	LANARD	Benoit																		38
72	HUARD	Thierry																		34
73	OLIVIER	Annette																		34
74	AUBRESPY	Florian							30											30
75	CATRY	Xavier							30											30
76	FABRE	Emmanuel			30															30
77	PAGOT	Alexandre							30											30
78	POYOL	Georges																		30
79	RAGOT	Fabrice			30															30
80	TISSANDIER	Pierre																		30
81	GOYFFON	Tom																		24
82	PAQUET	Dominique				4														24
83	ROBACZEWSKI	Nicolas																		20
84	FRAGNAUD	Clément		4													4			8
85	ARNAUD	Gilles																		4
86	MEYNAUD	Thierry																		4
87	PEILLON	Eddy																		4
88	TAMBELLINI	Marie Claude																		4
89	AZAIS	Marc																		0
90	BADJI	Saïd																		0
91	BLANQUART	Bertrand																		0
92	BOURGUE	Nicolas																		0
93	CLAVEL	Dominique																		0
94	COUTAREL	Jean-Louis																		0
95	DEPREZ	Robert																		0
96	DUBOUIS	Hervé																		0
97	LAVOST	Léo																		0
98	MAZZOCCO	Michel																		0
99	MERLE	Eric																		0
100	PEILLON	Jean Noël																		0
101	PEIXOTO	Julio																		0
102	PLANTIN	Richard																		0
103	RIONDET	Marc																		0
																				9912

Points Bonus distribués :

Aux top 10 des cyclosportives et/ou des épreuves VTT : Marcel Nollot

Aux podiums des CLM et du challenge des C-C : Jean Pierre Chapuis

Aux top 5 des courses en ligne et/ou de VTT : Jean Louis Fauroux

Aux vainqueurs de championnats :

Rappel : Pour déclarer sa participation aux rallyes sur route et randonnées VTT et bénéficier des points challenge, veuillez prévenir JM Belin par email ou téléphone : jeanmichel.belin@free.fr Tel : 04 72 31 02 21. Pour les autres épreuves les résultats sont accéssibles sur internet. (je me débrouille)

PETITES ANNONCES

Vide Garage

Home trainer état neuf **50€**

Selle en très bon état ; **10€**

Potence Ritchey neuve 110mm : **10€**

compteur neuf **10€**

Guidon FSA 42cm alu : **10€**

Contact : ABEL 06 22 03 73 86

VÉLO À VENDRE

PINARELLO

A contacter : 06 45 77 86 25

RHÔNE
LE DÉPARTEMENT

VILLE DE BRIGNAIS

CHAZAL
LA VILLE EN VERT

maisons FRANCE CONFORT
GROUPE HEXAÔM

rhône saône energies
climatisation réversible - aérothermie - géothermie
04 78 35 85 06 contact@rhone-saone-energies.fr

Communauté de Communes de la Vallée du Garon
CCVG
Brignais • Chaponost • Millery • Montagny • Vourles

BY my CAR Vénissieux
ŠKODA

Maison Barbet
DEPUIS 1937
Les Sept Chemins
VOURLES